

KAT.ÚZEM./ULICE/DRUH POVRCHU  
VZDÁLENOST SMĚR. A VÝŠK. LOMŮ  
OZNAČENÍ SMĚROVÝCH LOMŮ

POTOK		VELKÉ MEZÍŘÍČÍ - LESNÍ CESTA												POTOK																	
9.1	34.72	16.38	10.2	31.94	13.92	50.26	50.92	34.86	16.94	19.24	18.92	25.52	14.95	15.06	3																
V1	8.42	V2	69.13	V3	14.85	V4	-5.69	V5	-9.86	V6	-12.08	V7	3.75	V8	4.77	V9	-0.82	V10	-5.51	V11	-12.8	V12	-24.97	V13	20.71	V14	43.91	V15	48.42	V16	-17.4

VODOVOD 303

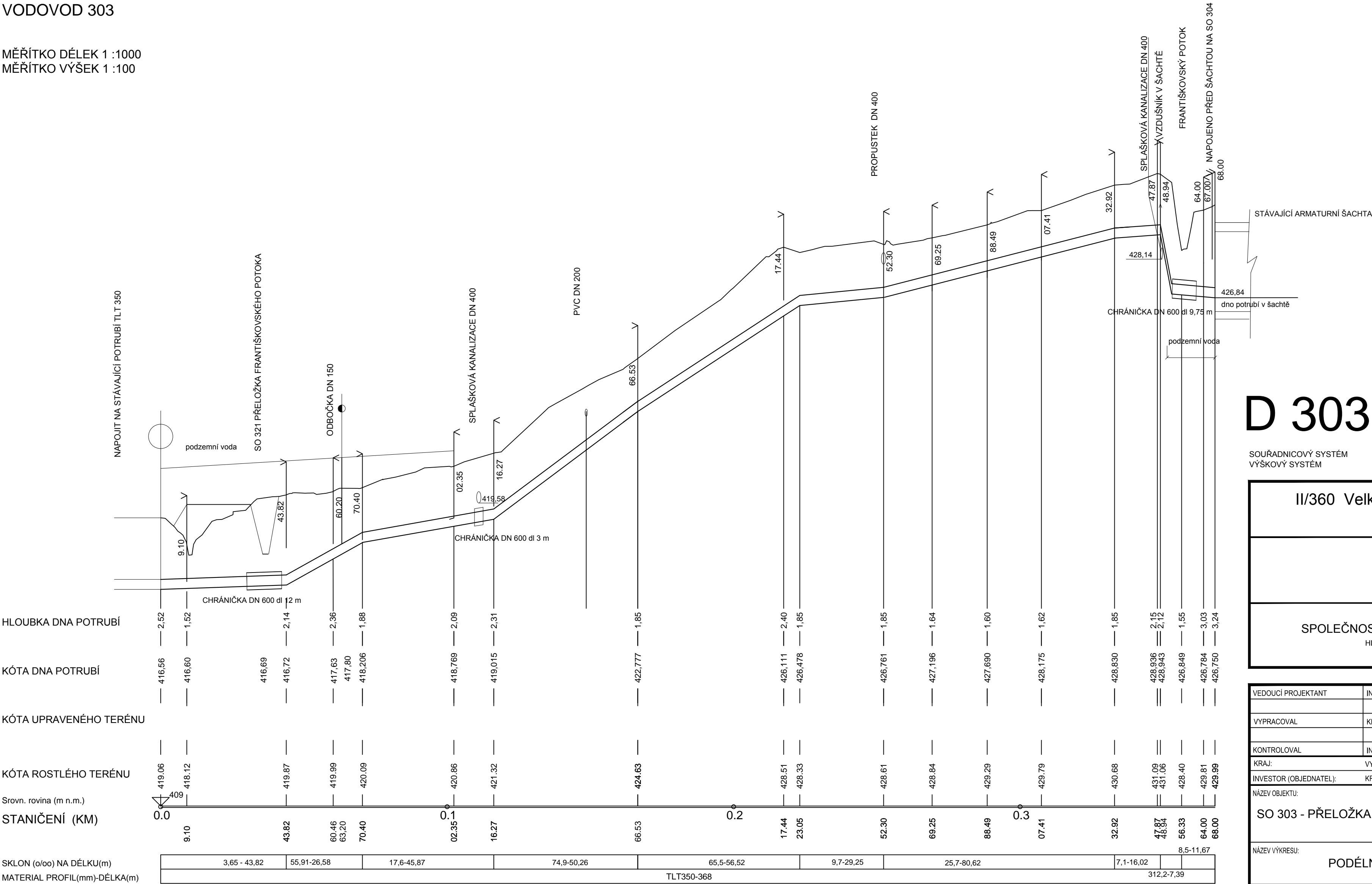

MĚŘITKO DÉLEK 1 :1000  
MĚŘITKO VÝŠEK 1 :100



D 303

SOUŘADNICOVÝ SYSTÉM : S-JTSK  
VÝŠKOVÝ SYSTÉM : Bpv

II/360 Velké Meziříčí - JV obchvat 1. část		DSP
OBJEDNATEL: Kraj Vysočina Žižkova 57 587 33 Jihlava		
PROJEKTANT: SPOLEČNOST "SHP + SHB - Velké Meziříčí" HLAVNÍ INŽENÝR PROJEKTU: Ing. Zbyněk Lazar		VEDOUcí SPOLEČNÍK SPOLEČNOSTI: Stráský, Husty a partneři s.r.o. Bohunická 50 619 00 Brno

VEDOUČÍ PROJEKTANT		ING. IVANA NOVOTNÁ				PROJEKTANT OBJEKTU:			
						ALEF BRNO spol. s r.o.			
VYPRACOVAL		KRISTÝNA SVOBODOVÁ							
KONTROLOVAL		ING. PAVLA OTĚPKOVÁ				Příkop 8			
						602 00 BRNO			
KRAJ:		VYSOČINA				IČO: 469 81 594			
INVESTOR (OBJEDNATEL):		KRAJ VYSOČINA				tel./fax: 00420 541249171			
NÁZEV OBJEKTU:		SO 303 - PŘELOŽKA VODOVODU DN 350 v km 1,660-2,040				e-mail: info@alefbrno.cz			
						DATUM		11/2023	
						FORMÁT		3x44	
						MĚŘITKO		1:1000/100	
						ÚČEL		DSP	
						Č. ZAKÁZKY		20087DZS	
						ARCHIVNÍ Č.			
NÁZEV VÝKRESU:		PODÉLNÝ PROFIL ŘADU DN 350				ČÍS. SOUPRAVY		ČÍS. VÝKRESU	
								D.303.3	